



Historique & digest

Photographie Officielle du SAVENAY-MALVILLE-PRINQUIAU Football Club
Stade Eloi MENELEC
SAVENAY – Vendredi 21 septembre 2018



Date de création : Le SAVENAY MALVILLE PRINQUIAU FOOTBALL CLUB est né le 10 juin 2017 de la fusion des clubs du SAVENAY MALVILLE FC et de l'AS PRINQUIAU.

Numéro d'affiliation Fédération Française de Football : 580575.

Identification R.N.A. : W443002765.

Obtention du challenge du Respect DSD 2014-2015 et 1^{ère} Division 2015-2016 et 2017-2018.

Obtention du challenge de la Féminisation 2015-2016.

Notre Histoire :

Le SMPFC ouvre cette année sa deuxième saison. Mais il s'appuie sur des structures de trois clubs ayant eu une longue histoire US MALVILLE (40 ans), AS PRINQUIAU (40 ans) et US SAVENAY (80 ans).

En 2004/2005, les clubs de l'US.SAVENAY et de l'AS.PRINQUIAU ont créé le Groupement de Jeunes de l'AVENIR SPORTIF DU SILLON. Cette étape a permis le rapprochement des forces vives des deux clubs. L'AS.QUILLY nous a rejoint la saison suivante, et suite à la fusion avec les Jeunes de SAINTE-ANNE SUR BRIVET, l'AS.QUILLY a quitté le Groupement en fin de saison 2009/2010.

En 2012/2013, l'US.MALVILLE rejoint le Groupement de Jeunes et demande la fusion avec l'US.SAVENAY.

Le SAVENAY MALVILLE FC est alors né pour la saison 2013/2014 et le Groupement de Jeunes continue sa route avec l'AS.PRINQUIAU.

Puis lors de la saison 2016/2017, l'AS.PRINQUIAU demande à son tour la fusion avec le SMFC, aboutissant au club du SAVENAY MALVILLE PRINQUIAU Football Club.

Nos couleurs :

Les couleurs de l'US.SAVENAY étaient le jaune et noir, et celles de l'US.MALVILLE le bleu et blanc. Naturellement le SMFC s'est équipé en jaune et bleu, pendant que le groupement de jeune gardait sa couleur neutre, le blanc.

L'AS.PRINQUIAU jouant en bleu et blanc, les couleurs de notre club ne n'ont donc pas changer. Cette saison 2018/2019 verra toutes les équipes du SMPFC arborer les couleurs jaune et bleu.

Par ailleurs, notre club apporte, comme les clubs voisins, son soutien et son aide au groupement des Demoiselles du Sillon, qui permet l'essor et le développement du football féminin. Leurs couleurs sont à dominante fuchsia.

Structure administrative du Comité Directeur

Le Comité Directeur du SMPFC est composé de 23 membres, plus le Directeur Sportif, répartis en 9 pôles distincts chargés de couvrir son activité générale.

Le Bureau, lui, est composé de 10 membres.

Bureau



Frédéric DAUBIE
06 80 18 34 03

Président



Anthony MARCHAND
06 67 75 17 61

Vice-président



Stéphane DIERE
07 68 82 03 57

Vice-président



Vincent COCHARD
06 72 29 89 74

Vice-président



Jean-Louis CHEVRIER
06 87 96 82 91

Secrétaire général



Ludovic BACUS
06 77 23 42 36

Secrétaire adjoint



Frédéric MARSAC
06 10 16 44 18

Secrétaire jeunes



Bernard MONTOURCY
06 15 48 77 78

Trésorier



Thierry ARTUS
06 33 66 59 47

Trésorier adjoint



Fabrice GUERIN
06 52 49 23 74

Trésorier adjoint

Pôle Equipements - Matériels:

Chargé des achats et du suivi des équipements et matériels nécessaires au bon fonctionnement de notre activité. (Ballons, maillots, trousse à pharmacie, plots, coupelles, etc.....).

Responsable : **Anthony MARCHAND**

Pôle Equipements-Matériels



Anthony MARCHAND
06 67 75 17 61



Arnaud LE HOUËROU
06 98 62 71 18



Frédéric BONNET
06 16 87 75 15

Pôle Sportif :

En étroite collaboration avec le Directeur Sportif, ce pôle a la responsabilité de la politique sportive. Cette politique sportive s'articule autour de fondamentaux et de valeurs saines, éducatives et conviviales tels que : respect, humilité, travail, discipline et plaisir de jouer au football.

Responsable : **Frédéric DAUBIE**

Pôle Sportif



Frédéric DAUBIE
06 80 18 34 03



Christophe COURSIMAULT
06 16 08 32 70
Membre consultatif



Yoann RIALLOT
06 82 93 75 36



Patrick CORBEL
06 11 17 52 33



Johann MARTINEZ
06 76 77 44 50



Gregory BARBE
06 12 79 11 96



Yannick LEMEE
06 16 85 81 69

Pole Animation:

Chargé de l'organisation des manifestations internes au club ou ouvertes vers l'extérieur (Tournois, Festivités...), ce pôle permet aux différents membres du club de se retrouver, en toute convivialité, lors de ces événements.

Responsable : **Stéphane DIERE**

Pôle Animation



Stéphane DIERE
07 68 82 03 57



Frédéric MARSAC
06 10 16 44 18



Arnaud LE HOUËROU
06 67 68 28 89



Christian RICHARD
06 98 62 71 18



Jean-François GUIHENEUF
06 66 00 11 11



Yannick LEMEE
06 16 85 81 69

Pôle Travaux:

En totale concertation avec les Mairies de SAVENAY, MALVILLE et PRINQUIAU, et après accord de leur part, ce pôle manage les différents travaux de réparations, aménagements ou autres entretiens en liaison avec les services techniques des municipalités. A noter que de nombreuses réparations et installations sont effectuées par les dirigeants, parents de joueurs et autres bénévoles.

Responsable : **Christian RICHARD**

Pôle Travaux



Christian RICHARD
06 67 68 28 89



Vincent COCHARD
06 72 29 89 74



Frédéric BONNET
06 16 87 75 15

Pôle Sponsoring:

Chargé des relations avec les différents partenaires du club et de la recherche de nouveaux sponsors. Les différents dons récoltés permettent au club de travailler en toute sérénité.

Responsable : **Aurélie LE CLERC**

Pôle Sponsoring



Aurélie LECLERC
06 68 48 57 24



Virginie DURAND
06 75 09 51 86



Yannick LEMEE
06 16 85 81 69



Frédéric BONNET
06 16 87 75 15



Stéphane DIERE
07 68 82 03 57



Frédéric DAUBIE
06 80 18 34 03

Pôle Financier - Bars:

Ce pôle regroupe, à la fois la gestion financière du club, et les achats liés au fonctionnement des bars et des différents stands lors des manifestations sportives.

Responsable : **Bernard MONTOURCY**

Pôle Financier-Bars



Bernard MONTOURCY
06 15 48 77 78



Fabrice GUERIN
06 52 49 23 74



Thierry ARTUS
06 33 66 59 47



Jean-François GUIHENEUF
06 66 00 11 11



Jean-Louis CHEVRIER
06 87 96 82 91

Pôle Administratif – Communication - Informatique:

Chargé du secrétariat et des différentes missions administratives du club. Il a également la responsabilité de la gestion du parc informatique, de l'audiovisuel et de la téléphonie. Ce pôle est aussi la relation privilégiée avec toutes les instances sportives (Ligue, District, OMS,...). Il a en charge également la gestion du site internet du SMPFC.

Responsable : **Jean-Louis CHEVRIER**

Pôle Administratif-Communication-Informatique



Jean-Louis CHEVRIER
06 87 96 82 91



Ludovic BACUS
06 77 23 42 36



Frédéric MARSAC
06 10 16 14 18



Bruno BICHON
06 62 01 03 17



Stéphane DIERE
07 68 82 03 57

Pôle Qualité – Arbitrage – Discipline :

Chargé de la mise en place de la planification de l'arbitrage de nos équipes de jeunes et seniors. Ce pôle est le garant, via une charte sportive disciplinaire, du bon comportement de tous les joueurs évoluant au sein du club. Egalement, il suit l'évolution de nos arbitres.

Responsable : **Johann MARTINEZ**

Pôle Qualité-Arbitrage-Discipline



Johann MARTINEZ
06 76 77 44 50



Christian RICHARD
06 67 68 28 89



Bruno BICHON
06 62 01 03 17



Jean-Louis CHEVRIER
06 87 96 82 91



Mathieu GOURDON
06 49 09 62 71

Pôle Hygiène-Sécurité-Environnement :

Ce pôle, a pour mission, de définir la politique de sécurité du club (conditions d'évolution sur nos 3 sites, matériels, membres), de veiller au respect de l'environnement et de prévenir des risques d'accidents et de maladies.

Responsable : **Vincent COCHARD.**

Pôle Hygiène-Santé-Environnement



Vincent COCHARD
06 72 29 89 74



Stéphane DIERE
07 68 82 03 57



Anthony MARCHAND
06 67 75 17 61

Le Comité Directeur se réunit tous les 2 mois environ. Le but principal et essentiel, est de veiller au bon fonctionnement, à la fois sportif, administratif, financier et convivial du club.

Structure sportive

Pour la saison 2018/2019, le club du SAVENAY MALVILLE PRINQUIAU FC recense:

<u>Arbitre :</u>	5	licenciés
<u>Dirigeants et dirigeantes :</u>	121	licenciés
<u>Educateur Fédéral et animateur :</u>	13	licenciés
<u>Technicien Moniteur :</u>	2	licenciés
<u>Football d'animation :</u>		
<u>U6-U7-U8-U9-U10-U11:</u>	221	licenciés
<u>Football pré-compétition :</u>		
<u>U12-U13:</u>	60	licenciés
<u>Football Féminin :</u>		
<u>Féminines U6-U7-U8-U9-U10-U11:</u>	27	licenciées
<u>Féminines U12-U13:</u>	18	licenciées
<u>Féminines U14-U15-U16-U17-U18 :</u>	22	licenciées
<u>Seniors Féminines :</u>	12	licenciées
<u>Football à onze :</u>		
<u>U14-U15 :</u>	45	licenciés
<u>U16-U17 :</u>	30	licenciés
<u>U18-U19 :</u>	41	licenciés
<u>Seniors, U20 et Vétérans :</u>	119	licenciés
<u>TOTAL :</u>	736	<u>licenciés</u>

Afin d'encadrer tous ces footballeuses et footballeurs, le SMPFC s'est doté d'un organigramme sportif robuste, dynamique et compétent (voir ci-après).

Avec l'arrivée de notre Directeur Sportif, l'organigramme a été décomposé en plusieurs pôles :

- ➔ Pôles Compétition regroupant les catégories U17-U18-U19-U20 et seniors.
- ➔ Pôles Formation regroupant les catégories U14-U15 et U16.
- ➔ Pôles Educatif regroupant les catégories U6-U7-U8-U9-U10-U11-U12 et U13.
- ➔ Pôles Féminin.
- ➔ Pôles Gardiens.

Des commissions sportives, sous l'égide du Directeur Sportif, sont organisées pendant la saison.

Les différents éducateurs et dirigeants conviés peuvent débattre sur les différents thèmes proposés par l'agenda.

Les décisions éventuelles qui sortiront de ces réunions seront validées par le Directeur Sportif en étroite collaboration avec le Président

Organigramme Sportif du SAVENAY MALVILLE PRINQUIAU Football Club N°Affiliation:580575



SAISON 2018-2019

Juin 2018



Juin 2018

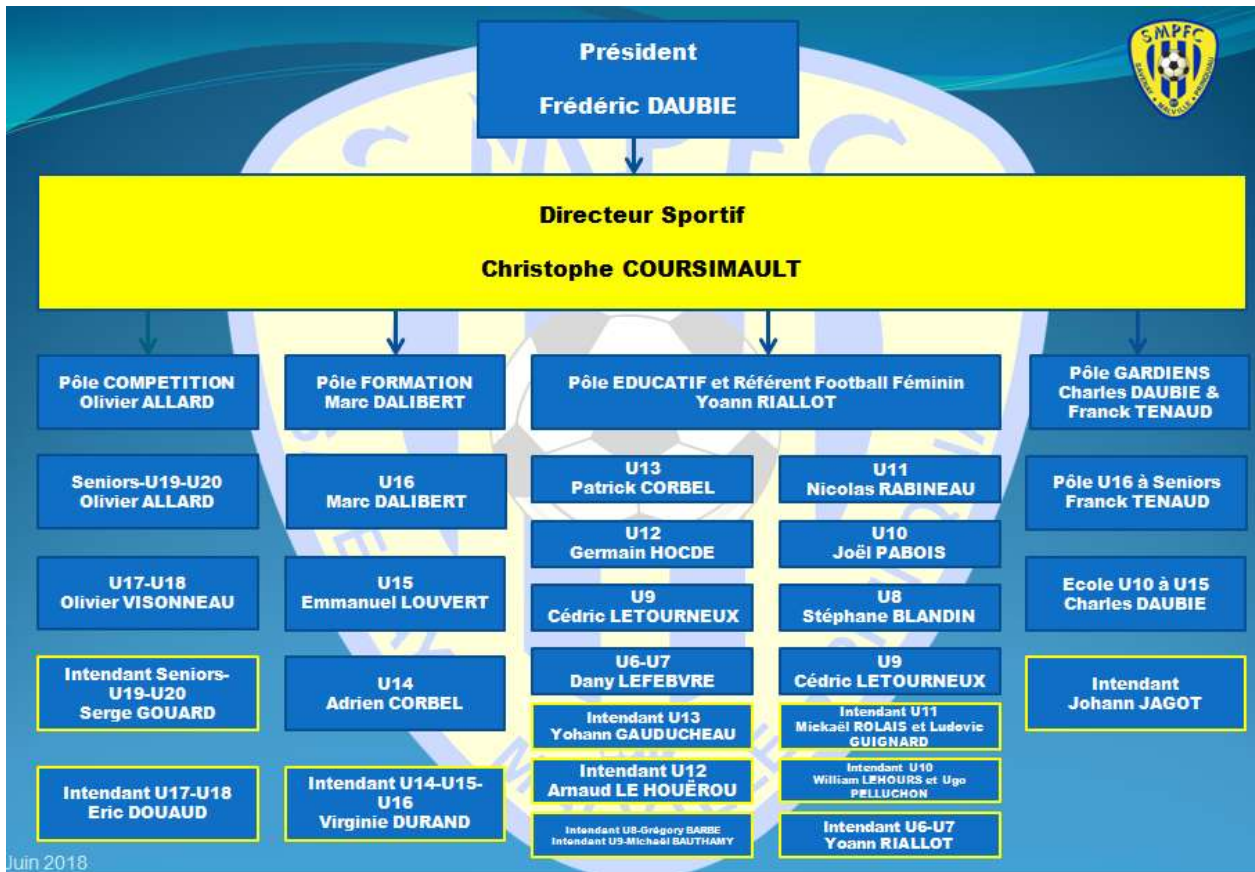

En fonction des catégories, les entraînements ont lieu sur les 3 sites de notre club.

Les équipes jouent de la façon suivante :

Pôle Educatif :

- 9 équipes U6-U7- football à 3, évoluant le samedi matin.
- 9 équipes U8-U9 - football à 5, évoluant le samedi matin.
- 5 équipes U10-U11 + 1 équipe féminine - football à 8, évoluant le samedi matin.
- 5 équipes U12-U13 - football à 8, évoluant le samedi après-midi.

Pôle Formation :

- 1 équipe U16 évoluant en Première division de District le samedi après-midi.
- 2 équipes U15 évoluant en Deuxième division et Cinquième division de District le samedi après-midi.

Pôle Compétition :

- 2 équipes U18 évoluant en Première division et Troisième division de District le samedi après-midi.
- 3 équipes Seniors SAVENAY-MALVILLE-PRINQUIAU FC évoluant en Première Division, Troisième division et Cinquième division de district le dimanche après-midi.

3 équipes loisirs qui jouent le vendredi soir.

Trois Pôles se répartissent l'organisation des différentes catégories de joueurs :

Pôle Educatif avec son école de football labellisée FFF argent :

Ce Pôle regroupe les catégories U6-U7, U8-U9, U10-U11 et U12-U13. Elle est sous la responsabilité du Directeur Sportif et du Responsable de ce Pôle. Elle permet de doter les jeunes des bases collectives et des qualités techniques nécessaires pour les catégories du football à 11.

Pôle Formation:

Les trois catégories U14-U15-U16 de ce Pôle, sont sous la responsabilité du Directeur Sportif et du Responsable du Pôle. Pour ces catégories, nos jeunes découvrent le football à 11 et les aspects tactiques et physiques qui commencent à préfigurer le monde du Pôle Compétition.

Pôle Compétition :

Sous la responsabilité du Directeur Sportif et d'un entraîneur général, les seniors sont représentés par 3 équipes.

Quant aux U17-U18, l'intégration au sein de ce Pôle, vont leurs permettre de goûter aux « joies » de la compétition.

Ajoutons à ces niveaux qui jouent en compétition, 3 équipes d'« anciens » qui se retrouvent régulièrement en un championnat loisirs le vendredi soir pour évoluer face à d'autres « vétérans ».



Budget de fonctionnement

Les résultats financiers de cette année sportive 2017 – 2018 ont été conformes aux estimations faites sur un budget légèrement inférieur avoisinant les 160 000 €. Les budgets des années à venir dont cette saison 2018 – 2019 s’inscrivent dans la stabilité avec un équilibre dépenses / recettes permettant de ne pas entamer les fonds propres. Cela se traduit par la poursuite d’une progression régulière mais modeste des tarifs des licences, du maintien en place de nos éducateurs en se préparant à l’autofinancement indispensable de ce poste de dépenses devant le retrait des subventions d’état sur les contrats aidés. La recherche de partenariat nouveau se poursuit, et nous avons aussi la satisfaction de voir nos sponsors historiques s’engager encore plus dans le projet du club.

Par conséquent nos premières estimations établissent un budget stable à 170 000 €.

Compte tenu de ces éléments, la répartition entre les différents postes budgétaires sera légèrement modifiée, avec notamment un effort sur l’encadrement sportif du club, et les moyens alloués. En effet nous avons décidé d’allouer une somme pour quelques achats de matériel.

Répartition des Recettes :

Sponsors	35%
Subventions (municipales, formation)	6%
Licences	22%
Manifestations (tournois animations)	15%
Bars	18%
Ventes diverses	4%

Répartitions des Dépenses :

Fédération / District (licences, inscription)	14%
Equipements	26%
Manifestations	10%
Bars	16%
Activités sportives (dont formation)	29%
Fonctionnement	5%



Objectif du Partenariat

L'objectif des partenariats que nous mettons en place a notamment pour but de vous faire participer au développement des compétences de notre encadrement sportif (formation des éducateurs, intégration des nouveaux techniciens, échanges avec dirigeants référents), mais aussi de pouvoir disposer grâce à votre engagement d'équipements sportifs et d'installations adaptés aux projets du club.

Une chose est certaine : l'Avenir du **Savenay Malville Prinquiau Football Club** forte de ses 736 licenciés passe par la formation de nos jeunes joueurs dispensés par des animateurs et éducateurs et qui vont partager un langage, une méthode, un esprit commun ... et pour réaliser cet objectif nous avons besoin de **partenaires**. C'est pourquoi, nous proposons chaque saison aux nouveaux dirigeants du SMPFC l'opportunité de suivre des formations d'animateurs, dispensées par le District 44 et la Ligue des Pays de la Loire, pour permettre un accompagnement de qualité auprès de nos équipes.

Une Charte du joueur jointe au présent document (annexe) a été mise en place au sein du club par le Comité Directeur, afin d'inciter les licenciés au **Respect** de leurs engagements tant moral que sportif. Cette démarche s'inscrit dans le cadre du *Savoir Vivre* sur et hors du terrain ainsi qu'envers le corps arbitral, les adversaires, les dirigeants mais aussi des installations et du matériel mis à disposition.

Le football est d'abord un sport collectif ou on **apprend ensemble** dans la victoire mais aussi dans la défaite.

Bien jouer procure du plaisir, tout en donnant entière satisfaction aux éducateurs et aux spectateurs. La qualité mène au plaisir, et le plaisir mène aux résultats.

Aussi, nous souhaitons que la complémentarité de votre partenariat avec notre bénévolat puisse amener nos équipes à produire du jeu, du beau jeu !!.

C'est avec cet esprit dynamique, que nous réaliserons notre projet.

Notre Pôle Sponsoring est à l'écoute des acteurs du territoire et se tient à votre disposition pour travailler avec vous sur la mise en place des différentes possibilités de partenariat.

NOTA : N'oubliez pas notre traditionnelle soirée partenaires qui aura lieu le jeudi 11 avril 2019 au stade de Savenay à 19h.



**Nos
PARTENAIRES**

Le Mot du Président

Le SAVENAY MALVILLE PRINQUIAU FOOTBALL CLUB, né de la fusion entre le SAVENAY MALVILLE FC et l'AS PRINQUIAU, s'inscrit pleinement dans son rôle associatif et de mutualisation au sein des trois communes et de l'intercommunalité. Le club montre clairement son attachement et sa volonté à l'épanouissement de ses jeunes footballeurs.

A ce titre, le SMPFC s'est engagé depuis la saison 2015-2016 dans le Programme Educatif Fédéral mis en place par la Fédération Française de Football.

L'obtention en quatre saisons de 3 challenges du Respect et du Fair-Play (2014/2015, 2015/2016 et 2017/2018) décerné par le District de Loire-Atlantique, ainsi que celui de la Féminisation pour 2015/2016, montre le dynamisme de notre club.

Toujours à la recherche de l'excellence et de l'innovation, le club a engagé deux travaux pour cette saison :

-un jeu concours qui définira la future devise du SMPFC.

-la création d'un album style « PANINI » pour permettre à tous les membres du club de se reconnaître au sein de l'association et de tisser encore plus de lien entre nous tous.

Toute notre organisation sportive a été repensée avec l'arrivée de notre Directeur Sportif. La réévaluation de notre domaine sportif, avec la création de 5 Pôles bien distinct regroupant les niveaux et les catégories va créer une évolution sportive par palier et exponentielle de nos joueurs et joueuses.

La formation de nos éducateurs et de nos dirigeants est un axe important de développement. S'appuyant sur ses connaissances et son expérience, notre Directeur Sportif va insuffler à nos bénévoles un discours et une méthodologie de management commun à tous.

Cette politique générale, renforcée par notre Partenariat local et régional et nos relations privilégiées avec nos 3 Municipalités, ainsi qu'avec la Communauté de Communes Estuaire et Sillon, permet au SAVENAY MALVILLE PRINQUIAU FOOTBALL CLUB de se développer, de se structurer et de travailler en toute sérénité à son avenir, pour que tous ses membres ou sympathisants (joueurs, arbitres, dirigeants, partenaires, bénévoles, parents, éducateurs et supporters) vivent tous ensemble la même passion : le football.

Sportivement vôtre,

F.DAUBIE



CHARTRE

Savenay-Malville-Prinquiau Football Club

Passion & amitié

Le foot est passion, le foot est confrontation.

Il n'oppose des adversaires que pour mieux réunir des hommes.

Se rencontrer pour apprendre à se connaître, s'apprécier.

La passion partagée est support d'amitié

Respect & solidarité

Le respect des autres est le socle de l'éthique sportive.

Respecter physiquement : s'engager sans violence pour ne pas blesser.

Respecter moralement : bannir l'insulte, l'injure, qui n'humilie que celui qui la profère.

Le respect mutuel est la première conquête du sport.

Respecter pour être respectable

Règles & loyauté

Les règles font le jeu.

Apprendre à les respecter, c'est apprendre à le mériter. Tricher, c'est s'en montrer indigne.

Faute sanctionnée, faute ignorée, faire faute ce n'est jamais bien jouer.

Bien jouer, c'est jouer avec loyauté

Club & société

Dans l'équipe, dans le club s'apprend quotidiennement la démocratie, la vie en société.

Chacun à sa place, construit le Club, chacun, à sa place, est responsable.

Dirigeants, éducateurs, joueurs, arbitres, parents, supporters, tous ensemble font et sont le Club.

Assumer droits et devoirs, c'est construire la victoire



Perdre & gagner

Victoire et défaite apportent leur part de vérité. Il est des défaites qui font progresser, des victoires qui font régresser.

Tout le monde croit savoir gagner, seuls les grands savent perdre.

On gagne avec simplicité, on perd avec sérénité : à chaque fois, le ballon est remis au centre pour tout recommencer.

La plus belle victoire se remporte sur soi-même

Enthousiasme & volonté

Le foot est une école de volonté qui se nourrit d'enthousiasme et de dynamisme, individuel et collectif.

On ne s'entraîne pas pour gagner, on s'entraîne pour devenir plus fort et on devient plus fort pour mériter de gagner.

C'est en se dépassant qu'on se réalise

Différences & fraternité

La force d'un groupe se construit sur ses différences.

Chacun y trouve sa place, avec son histoire, sa culture, ses compétences, ses faiblesses...

Chacun à sa place autour du ballon.

Le foot est une planète sans passeport ni frontière.

Accueillir la différence, c'est prendre le risque de s'enrichir

Et tous ensemble, nous serons fiers d'être foot, fiers d'être sport, fiers de porter les couleurs du Savenay-Malville-Prinquiau Football Club.

***Le Comité Directeur
Savenay-Malville-Prinquiau Football Club***

**Savenay Malville Prinquiau F.C. Mairie, Place de l'Hôtel de Ville 44260 SAVENAY
Identification R.N.A. : W443002765 - N° affiliation F.F.F. : 580575**



UN CARTON, UNE SANCTION

Un joueur qui écope d'un carton blanc ou jaune devra arbitrer une rencontre de jeunes (dans le mois qui suit l'avertissement)* ou s'acquitter de l'amende infligée au club.

Le joueur qui écope d'un carton rouge devra arbitrer lors d'un tournoi* ou de s'acquitter de l'amende infligée au club.

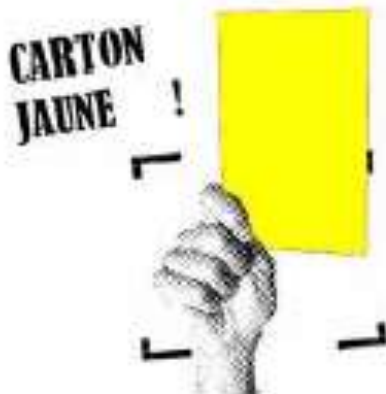

Règlement valable pour tous les matches (rencontres amicales, championnat, coupes ...). Les joueurs qui n'appliqueront pas ce règlement seront suspendus de toutes compétitions.

*en plus des arbitrages demandés pour les jeunes.

Règlement voté lors de l'Assemblée Générale du S.M.P.F.C le 10 juin 2017.

Savenay Malville Prinquiu F.C. Mairie, Place de l'Hôtel de Ville 44260 SAVENAY
Identification R.N.A. - W443002765 - N° affiliation F.F.F. : 580575